

**UCHWAŁA NR XXXIV/209/21  
RADY MIEJSKIEJ W KROŚNIEWICACH**

z dnia 31 marca 2021 r.

**w sprawie zaliczenia dróg do kategorii dróg gminnych.**

Na podstawie art. 18 ust. 2 pkt. 15 ustawy z dnia 8 marca 1990r. o samorządzie gminnym (Dz. U. z 2020 r. poz. 713, 1378) i art. 7 ust. 2 ustawy z dnia 21 marca 1985 roku o drogach publicznych (Dz. U. z 2020 r. poz. 470; zm.: Dz. U. z 2019 r. poz. 2020 oraz z 2020 r. poz. 471, poz. 1087 i poz. 2338) po zasięgnięciu opinii Zarządu Powiatu Kutnowskiego, Rada Miejska w Krośniewicach uchwała, co następuje:

**§ 1.** Zalicza się do kategorii dróg gminnych drogi zlokalizowane na terenie Miasta Krośniewice wyszczególnione w załączniku nr 1 do uchwały.

**§ 2.** Położenie dróg, o których mowa w § 1 określone jest na mapach stanowiących załączniki nr 2 i nr 3 do uchwały.

**§ 3.** Wykonanie uchwały powierza się Burmistrzowi Krośniewic.

**§ 4.** Uchwała wchodzi w życie po upływie 14 dni od ogłoszenia w Dzienniku Urzędowym Województwa Łódzkiego.

Przewodniczący Rady

**Sławomir Kępisty**

Załącznik Nr 1 do uchwały Nr XXXIV/209/21  
Rady Miejskiej w Krośniewicach  
z dnia 31 marca 2021 r.

**Załącznik Nr 1 do uchwały Nr XXXIV/209/21.  
Rady Miejskiej w Krośniewicach  
z dnia 30 marca 2021.**

Droga do zaliczenia do kategorii dróg gminnych na terenie Miasta Krośniewice

Lp.	Numer ewidencyjny działki drogowej	Nazwa drogi	Określenie odcinka	
			Początek	Koniec
1.	Nr ewid. 745, 746 i 922 Obr. Krośniewice	-	Ul. Kutnowska dz. ewid. nr 921	Ul. Łąkowa dz. ewid. nr 778/4
2.	Nr ewid. 750, 751, 766 i 925/5 Obr. Krośniewice		Ul. Kutnowska dz. ewid. nr 744	Ul. Kasztanowa dz. ewid nr 925/7
3.	Nr ewid. 306/8 Obr. Krośniewice		Ul. Ogrodowa dz. ewid. nr 306/13	Dz. ewid. nr 307/2
4.	Nr ewid. 306/11 Obr. Krośniewice		Ul. Ogrodowa dz. ewid. nr 306/13	Dz. ewid. nr 307/2
5.	Nr ewid. 198/3 Obr. Krośniewice		Ul. Targowa dz. ewid. 193/2	Dz. ewid. 198/8
6.	Nr ewid. 380/1 Obr. Krośniewice		Ul. Gen. Bema dz. ewid. 363/1	Ul. Wąska dz. ewid. 383

Załącznik Nr 2 do uchwały Nr XXXIV/209/21  
Rady Miejskiej w Krośniewicach  
z dnia 31 marca 2021 r.

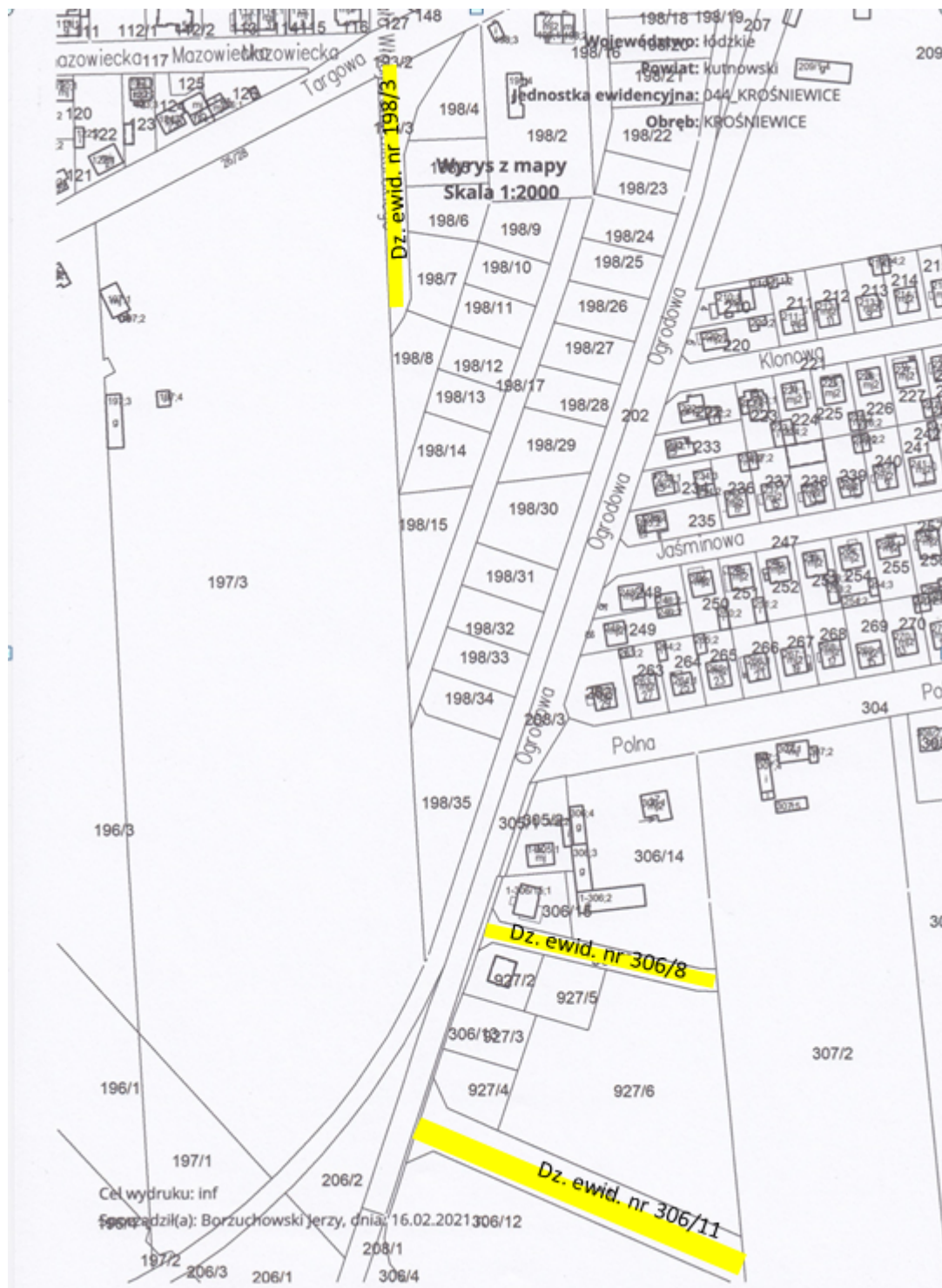



### **Uzasadnienie**

W związku z wydzielonymi w Planie Zagospodarowania Przestrzennego Gminy Krośniewice, na terenach inwestycyjnych i mieszkaniowych, działkami pod drogi gminne w celu doprowadzenia do stanu prawnego zgodnego z PZP Gminy, proponuje się podjęcie uchwały w sprawie zaliczenia do kategorii dróg gminnych na terenie miasta Krośniewice dróg wymienionych w załączniku nr 2 do uchwały Rady Miejskiej w Krośniewicach.